



**INSTITUT PERTANIAN BOGOR
FAKULTAS EKONOMI DAN MANAJEMEN
DEPARTEMEN ILMU EKONOMI**

**PROSEDUR OPERASIONAL BAKU
PERWALIAN AKADEMIK**

NO. POB/FEM/ESP/03

URAIAN	Nama Jabatan	Tanda Tangan	Tanggal
Disusun oleh	Koordinator ISO Departemen		1 September 2016
Diperiksa oleh	Koordinator GKM Departemen		1 September 2016
Disahkan oleh	Ketua Departemen		1 September 2016

Status Dokumen		
No. Distribusi		

	INSTITUT PERTANIAN BOGOR FAKULTAS EKONOMI DAN MANAJEMEN	Kode : POB/FEM/ESP/03
	PROSEDUR OPERASIONAL BAKU	Tanggal Berlaku : 01/09/2016
	PERWALIAN AKADEMIK	Nomor Revisi : 00

1. Tujuan

- 1.1. Sebagai pedoman dalam pelaksanaan kegiatan perwalian akademik di Departemen Ilmu Ekonomi, Fakultas Ekonomi dan Manajemen (FEM), Institut Pertanian Bogor (IPB).
- 1.2. Untuk membantu para mahasiswa dalam rangka penyelesaian studi agar sesuai prosedur yang telah ditetapkan oleh IPB

2. Ruang Lingkup

Prosedur ini berlaku mulai dari penetapan pembimbing akademik sampai dengan proses pembimbingan akademik mahasiswa.

3. Pengertian/Definisi

- 3.1. Dosen Pembimbing Akademik (PA) adalah dosen yang ditunjuk/ditetapkan oleh Ketua Departemen untuk melaksanakan tugas pembimbingan akademik mahasiswa.
- 3.2. Perwalian akademik adalah proses pembimbingan akademik yang dimulai sejak ditetapkan di awal semester 3 sampai mendapatkan pembimbing skripsi.
- 3.3. Mahasiswa adalah peserta kuliah dan praktikum yang terdaftar secara sah dan sudah mengisi Kartu Rencana Studi.
- 3.4. Staf Administrasi Akademik adalah bagian dari staf kependidikan yang bertugas menangani pelayanan administrasi akademik.

4. Referensi

- 4.1. Buku Panduan Program Sarjana Tahun 2015
- 4.2. Buku POB IPB Edisi 2 Tahun 2015
- 4.3. POB Fakultas 2013

5. Ketentuan Umum

- 5.1. Dosen PA sekurang-kurangnya telah mempunyai masa kerja sebagai dosen selama tiga tahun.
- 5.2. Penetapan dosen PA dilakukan oleh Ketua Departemen berdasarkan masukan dari Komisi Pendidikan.
- 5.3. Setiap dosen PA dibekali dengan dokumen: Form Perwalian [FRM/ESP/03/02-00] dan Buku Panduan Sarjana IPB.
- 5.4. Mahasiswa bimbingan akademik adalah mahasiswa semester 3 sampai dengan mahasiswa tersebut mendapatkan pembimbing skripsi.

6. Prosedur

6.1. Rincian Prosedur

- 6.1.1. Komisi Pendidikan mengusulkan draft daftar dosen PA berikut calon mahasiswa bimbingan kepada Ketua Departemen.
- 6.1.2. Ketua Departemen menetapkan dosen PA.
- 6.1.3. Staf administrasi akademik mengumumkan dosen PA yang telah ditetapkan oleh Ketua Departemen.

	INSTITUT PERTANIAN BOGOR FAKULTAS EKONOMI DAN MANAJEMEN	Kode : POB/FEM/ESP/03
	PROSEDUR OPERASIONAL BAKU	Tanggal Berlaku : 01/09/2016
	PERWALIAN AKADEMIK	Nomor Revisi : 00

- 6.1.4. Ketua Departemen menjelaskan mekanisme perwalian akademik dan fungsi dosen PA dalam kegiatan mahasiswa (Masa Perkenalan Departemen).
- 6.1.5. Ketua Departemen menghimbau dosen PA untuk melaksanakan kegiatan perwalian akademik di setiap awal semester ganjil.
- 6.1.6. Mahasiswa berkonsultasi dengan dosen PA mengenai rencana studi termasuk mata kuliah yang akan diambil setiap semester, teknik belajar, dan hal-hal yang berkaitan dengan akademis.
- 6.1.7. Dosen PA mengarahkan dan membimbing mahasiswa berdasarkan kemampuan akademik mahasiswa.
- 6.1.8. Mahasiswa dan dosen PA bersepakat untuk melakukan proses perwalian secara teratur.

6.2. Bagan Alir Prosedur

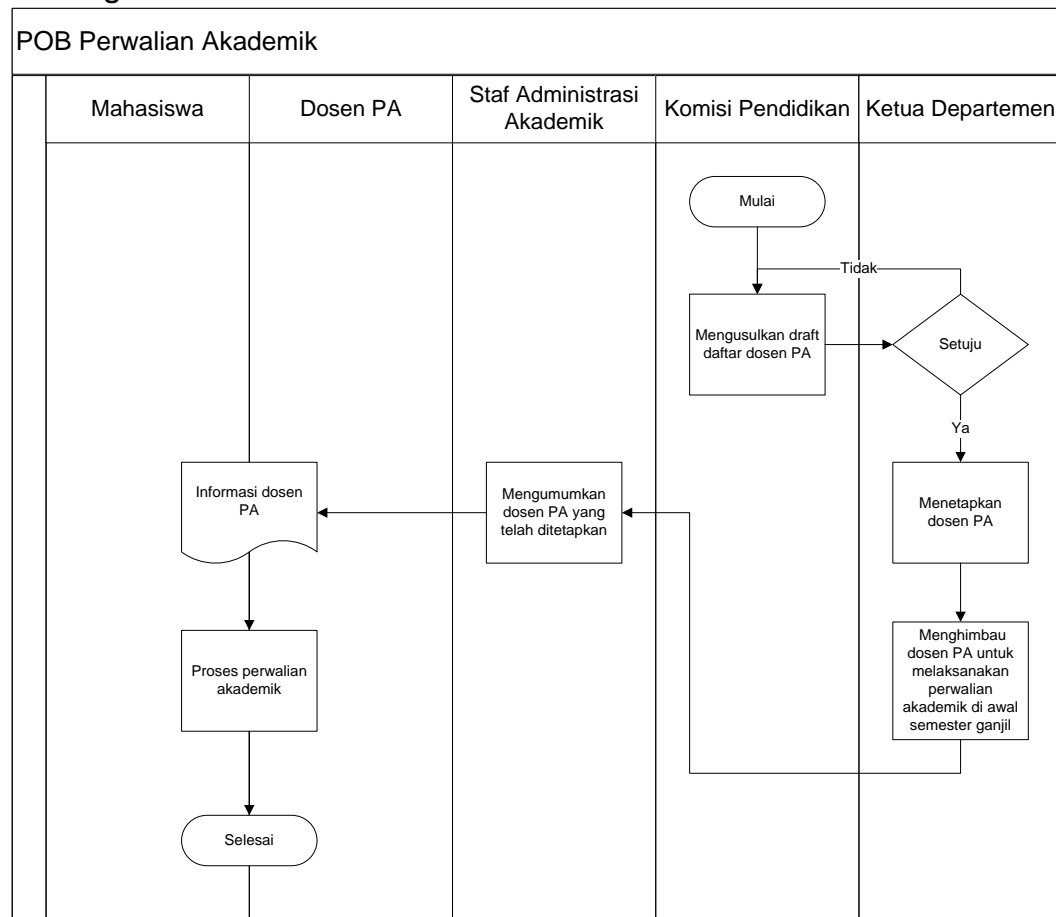

7. Daftar Dokumen Penting

7.1. Jadwal Kuliah

	INSTITUT PERTANIAN BOGOR FAKULTAS EKONOMI DAN MANAJEMEN	Kode : POB/FEM/ESP/03
	PROSEDUR OPERASIONAL BAKU	Tanggal Berlaku : 01/09/2016
	PERWALIAN AKADEMIK	Nomor Revisi : 00

8. Lampiran

- 8.1. [FRM/ESP/03/02-00] Form Konsultasi/Perwalian dengan Pembimbing Akademik
- 8.2. Surat Keterangan Penetapan Perwalian Akademik
- 8.3. Buku Panduan Program Sarjana

	INSTITUT PERTANIAN BOGOR FAKULTAS EKONOMI DAN MANAJEMEN	Kode : POB/FEM/ESP/03
	PROSEDUR OPERASIONAL BAKU	Tanggal Berlaku : 01/09/2016
	PERWALIAN AKADEMIK	Nomor Revisi : 00

Jadwal Kuliah

DEPARTEMEN ILMU EKONOMI

Waktu	Tipe	Kode Mata Kuliah / Paralel	Nama Mata Kuliah	Penanggung Jawab	Kode Ruang	Nama Ruang	Kap. Ruang	Mfayor/ Minor Peserta	Semester	Kuota Ma/Int/Mi/SC (Total)	Jumlah Peserta Ma/Int/Mi/SC (Total)	Keterangan
Setiap Hari												
0.00 - 0.00	K	EKO499 / 1	Skripsi	Tim Dosen		Ruangan Disesuaikan	0	H11.	7	120 / 0 / 0 / 0 (120)	38 / 0 / 0 / 0 (38)	
0.00 - 0.00	K	EKO497 / 1	Kuliah Kerja Profesi (KKP)	Tim Dosen		Ruangan Disesuaikan	0	H11.	7	90 / 0 / 0 / 0 (90)	88 / 0 / 0 / 0 (88)	
0.00 - 0.00	K	EKO498 / 2	Seminar	Tim Dosen		Ruangan Disesuaikan	0	H11.	7	120 / 0 / 0 / 0 (120)	24 / 0 / 0 / 0 (24)	
Senin												
7.30 - 9.10	K	EKO201 / 3	Teori Mikroekonomi I	Dr.Ir.IDQAN FAHMI, M.Ec	A164401E	RK. 16 FAC 401 E	80	H21.	3	0 / 70 / 0 / 0 (70)	0 / 39 / 0 / 0 (39)	
7.30 - 9.10	K	EKO201 / 2	Teori Mikroekonomi I	Dr.Ir.IDQAN FAHMI, M.Ec	E000X032	RK. X.302	70	H21.	3	0 / 70 / 0 / 0 (70)	0 / 66 / 0 / 0 (66)	
7.30 - 10.00	K	ESL211 / 8	Ekonomi Pertanian	Prof.Dr.Ir.BONAR MARULITUA SINAGA, MA	A00000B1	RK. Gedung Kuliah B1	120	H11,H21, H4191,H4194	3	0 / 85 / 7 / 10 (102)	0 / 76 / 3 / 10 (89)	
7.30 - 10.00	K	EKO313 / 1	Ekonomi Industri	Dr.Ir.ARIEF DARJANTO, M.Ec	A0630301	RK. HPT 301 A-B	120	H11.	5	90 / 0 / 0 / 0 (90)	78 / 0 / 0 / 0 (78)	
8.00 - 9.40	K	EKO427 / 1	Ekonomi Politik	Prof.Dr.DIDIN S. DAMANHURI, SE, MS, DEA	GLS3MKDU	RK MKDU	100	H11.	7	94 / 0 / 0 / 0 (94)	86 / 0 / 0 / 0 (86)	
10.00 - 11.40	K	EKO203 / 5	Teori Makroekonomi I	Prof.Dr.Ir.RINA OKTAVIANI, MS	ICCR213	RK. CCR 2.13	135	H51.	3	0 / 90 / 0 / 0 (90)	0 / 80 / 0 / 0 (80)	
10.00 - 11.40	K	EKO301 / 2	Ekonometrika I	Prof.Dr.Ir.BAMBANG JUANDA, MS	IPBW0401	RK. IPB W 4 4.01	110	H41.	5	0 / 108 / 0 / 0 (108)	0 / 98 / 0 / 0 (98)	
13.00 - 14.40	K	EKO201 / 5	Teori Mikroekonomi I	Dr.Ir.IDQAN FAHMI, M.Ec	GLS3MKDU	RK MKDU	100	H31.	3	0 / 65 / 0 / 0 (65)	0 / 56 / 0 / 0 (56)	TIDAK BOLEH MELEBIHI KUOTA
13.00 - 14.40	K	MAN22A / 6	Akuntansi Keuangan	FARIDA RATNA DEWI, S.E., M.M	A00000BD	RK. Gedung Kuliah A	285	H11.	3	0 / 90 / 0 / 0 (90)	0 / 76 / 0 / 0 (76)	
13.00 - 14.40	K	EKO201 / 4	Teori Mikroekonomi I	Dr.Ir.IDQAN FAHMI, M.Ec	E000X032	RK. X.302	70	H31.	3	0 / 60 / 0 / 0 (60)	0 / 59 / 0 / 0 (59)	TIDAK BOLEH MELEBIHI KUOTA
13.00 - 15.30	P	EKO427 / 1	Ekonomi Politik	Prof.Dr.DIDIN S. DAMANHURI, SE, MS, DEA	ICCR215	RK. CCR 2.15	135	H11.	7	47 / 0 / 0 / 0 (47)	46 / 0 / 0 / 0 (46)	

Dilarang memperbanyak dokumen ini tanpa izin pengendali dokumen atau wakil manajemen Fakultas Ekonomi dan Manajemen, IPB

	INSTITUT PERTANIAN BOGOR FAKULTAS EKONOMI DAN MANAJEMEN		Kode : POB/FEM/ESP/03
	PROSEDUR OPERASIONAL BAKU		Tanggal Berlaku : 01/09/2016
	PERWALIAN AKADEMIK		Nomor Revisi : 00

DEPARTEMEN ILMU EKONOMI

												MELEBIHI KUOTA
13.01 - 15.30	P	EKO203 / 3	Teori Makroekonomi I	Prof.Dr.Ir.RINA OKTAVIANI, MS	C162RP21	RK. P21	120	H31.	3	0 / 60 / 0 / 0 (60)	0 / 60 / 0 / 0 (60)	TIDAK BOLEH MELEBIHI KUOTA
15.00 - 17.30	P	EKO201 / 9	Teori Mikroekonomi I	Dr.Ir.IDQAN FAHMI, M.Ec	IPBW0402	RK. IPB W 4 4.02	50	H51.	3	0 / 39 / 0 / 0 (39)	0 / 39 / 0 / 0 (39)	
15.00 - 17.30	P	EKO201 / 10	Teori Mikroekonomi I	Dr.Ir.IDQAN FAHMI, M.Ec	F0001PAU	RK. PAU 01. 1a	80	H51.	3	0 / 52 / 0 / 4 (56)	0 / 43 / 0 / 4 (47)	
15.30 - 18.00	K	EKO215 / 2	Ekonomi Pembangunan I	Dr.Ir.WIWIEK RINDAYATI, M.Si	ICCR208	RK. CCR 2.08	180	H11, H1191	3	0 / 0 / 119 / 5 (124)	0 / 0 / 119 / 5 (124)	
Rabu												
7.30 - 9.10	K	EKO203 / 4	Teori Makroekonomi I	Prof.Dr.Ir.RINA OKTAVIANI, MS	ICCR105	RK. CCR 1.05	135	H41, H1191	3	0 / 120 / 15 / 0 (135)	0 / 86 / 13 / 0 (99)	
7.30 - 10.00	K	EKO423 / 1	Kebanksentralan dan Kebijakan Moneter	Dr.Ir.IMAN SUGEMA, M.Ec	GLS3MKDU	RK MKDU	100	H11.	7	94 / 0 / 0 / 0 (94)	88 / 0 / 0 / 0 (88)	
10.00 - 12.20	P	EKO301 / 2	Ekonometrika I	Prof.Dr.Ir.BAMBANG JUANDA, MS	IPBW0401	RK. IPB W 4 4.01	110	H11, H1191	5	42 / 0 / 15 / 5 (62)	38 / 0 / 13 / 2 (53)	
10.00 - 12.30	P	EKO301 / 1	Ekonometrika I	Prof.Dr.Ir.BAMBANG JUANDA, MS	A0830307	RK. 8 AGR 307	80	H11, H1191	5	42 / 0 / 15 / 5 (62)	42 / 0 / 15 / 5 (62)	
10.00 - 12.30	P	EKO203 / 5	Teori Makroekonomi I	Prof.Dr.Ir.RINA OKTAVIANI, MS	A0430301	RK. 4 AGB 301	120	H41, H1191	3	0 / 60 / 16 / 1 (77)	0 / 47 / 15 / 1 (63)	
10.01 - 12.31	P	EKO203 / 6	Teori Makroekonomi I	Prof.Dr.Ir.RINA OKTAVIANI, MS	A0440404	RK. 8 AGR 404	80	H41.	3	0 / 60 / 0 / 0 (60)	0 / 39 / 0 / 0 (39)	
11.00 - 12.40	K	EKO213 / 1	Ekonomi Usaha Kecil Menengah dan Koperasi	Dr.Ir.YETI LIS PURNAMADEWI, M.Sc.Agr	ICCR216	RK. CCR 2.16	135	H11.	3	83 / 0 / 0 / 0 (83)	75 / 0 / 0 / 0 (75)	
13.00 - 15.30	K	EKO303 / 1	Perekonomian Indonesia	Prof.Dr.DIDIN S. DAMANHURI, SE, MS, DEA	ICCR208	RK. CCR 2.08	180	H11.	5	84 / 0 / 0 / 0 (84)	77 / 0 / 0 / 0 (77)	
13.00 - 15.30	K	EKO429 / 1	Kebijakan Ekonomi Internasional	Dr.Ir.DEDI BUDIMAN HAKIM, M.A.Ec	IPBW0402	RK. IPB W 4 4.02	50	H11.	7	50 / 0 / 0 / 0 (50)	41 / 0 / 0 / 0 (41)	
15.00 - 16.40	K	EKO201 / 6	Teori Mikroekonomi I	Dr.Ir.IDQAN FAHMI, M.Ec	ICCR215	RK. CCR 2.15	135	H41, H1191	3	0 / 110 / 15 / 8 (133)	0 / 85 / 15 / 7 (107)	
15.00 - 16.40	K	STK211 / 25	Metode Statistika	Dr.Ir.I MADE SUMERTAJAYA, M.Si	A042202A	RK. 4 AGB 202A	150	H11.	3	0 / 88 / 0 / 0 (88)	0 / 73 / 0 / 0 (73)	
Kamis												
7.30 - 10.00	K	EKO215 / 1	Ekonomi Pembangunan I	Dr.Ir.WIWIEK RINDAYATI, M.Si	A011GM11	RK. IKK 1-1	90	H11.	3	83 / 0 / 0 / 0 (83)	75 / 0 / 0 / 0 (75)	
8.00 - 10.30	K	EKO415 / 1	Ekonomi Regulasi	Prof.Dr.Ir.MANUNTUN	GLS3MKDU	RK MKDU	100	H11.	7	50 / 0 / 0 / 0 (50)	44 / 0 / 0 / 0 (44)	

Dilarang memperbanyak dokumen ini tanpa izin pengendali dokumen atau wakil manajemen Fakultas Ekonomi dan Manajemen, IPB